

FINA SUPPORT opal 30°

011-13051180



Projet / Type _____

Notes _____

Quantité / Date _____

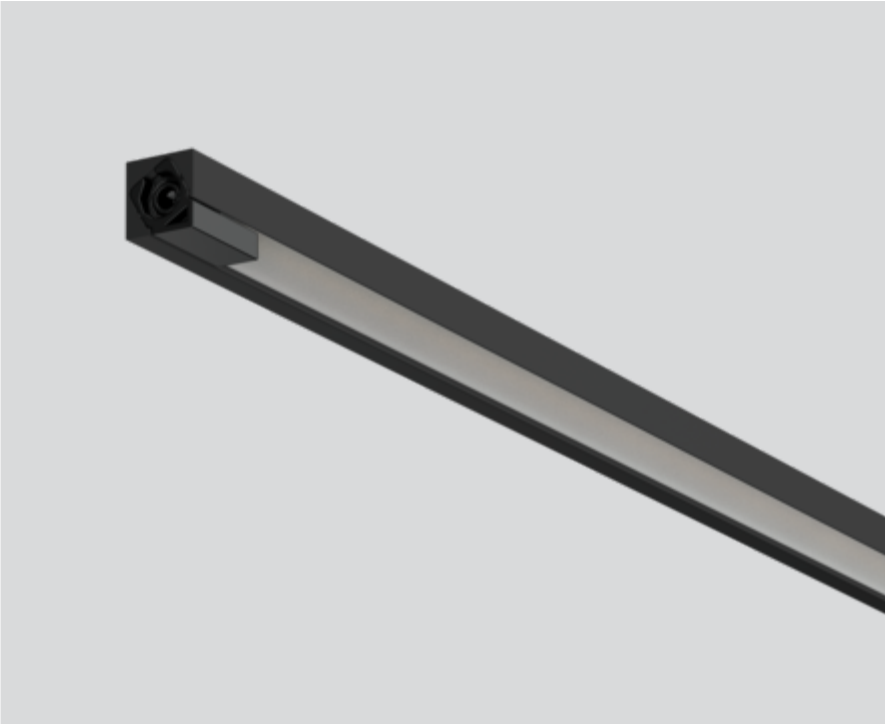

Lampe miniature rectangulaire en aluminium ; modèle polygonal ; surface laquée en noir ; système de branchement électrique par trous métallisés pour montage sans outil ; différents pôles mécaniques et électriques disponibles - pour structure de système flexible (disponible comme accessoire) ; cache PMMA, à éclairage parfaitement homogène, satiné ; couleur de lumière 4000 K ; binning initialement MacAdam ≤ 3 SDCM ; CRI ≥ 97 ; min. 85 % du flux lumineux au bout de 50000 heures de service ; LEDs à efficacité énergétique avec rendu élevé des couleurs ; insert d'éclairage rotatif ; indice de protection IP20 ; CP3 ; 24 V ; accessoires présentés séparément ; source lumineuse remplaçable par un professionnel agréé ;

Répartition de la lumière

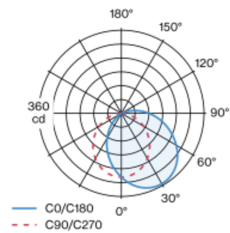

Dessin de fabrication



Général

Éclairage de vitrine , Sur pied _____

rotation 360° _____

noir , RAL 9021 ¹ _____

IP20 _____

Intérieur _____

892 lm _____

insert optique 80 lm/W² _____

LED

4000 K _____

CRI ≥ 97 _____

L85 / 50000 h _____

MacAdam initial ≤ 3 SDCM _____

R_g: 100 , R_f: 96 , R₍₁₋₅₎: 98 _____

MR 0.86 _____

MDER 0.78 _____

Optique

Opal _____

opal (lambertsch) _____

Electrique

sans driver _____

24 V _____

luminaire 14.6 W _____

luminaire 61 lm/W³ _____

insert optique 11.1 W _____

CP3 _____

19 W/m _____

24 V _____

Physique

longueur 800 mm _____

largeur 9 mm _____

hauteur 9 mm _____

¹ Code RAL

² INSERT OPTIQUE: y compris la prise en compte des pertes optiques.

³ APPAREIL : avec prise en compte des pertes optiques et de l'unité de contrôle. SYSTÈME : avec prise en compte des pertes optiques, de l'unité de contrôle et de l'efficacité du dispositif.

Notice de montage

