DALI-2 SELV DEVICE

050-2061130

Projet / Type

Notes

Quantitè / Date

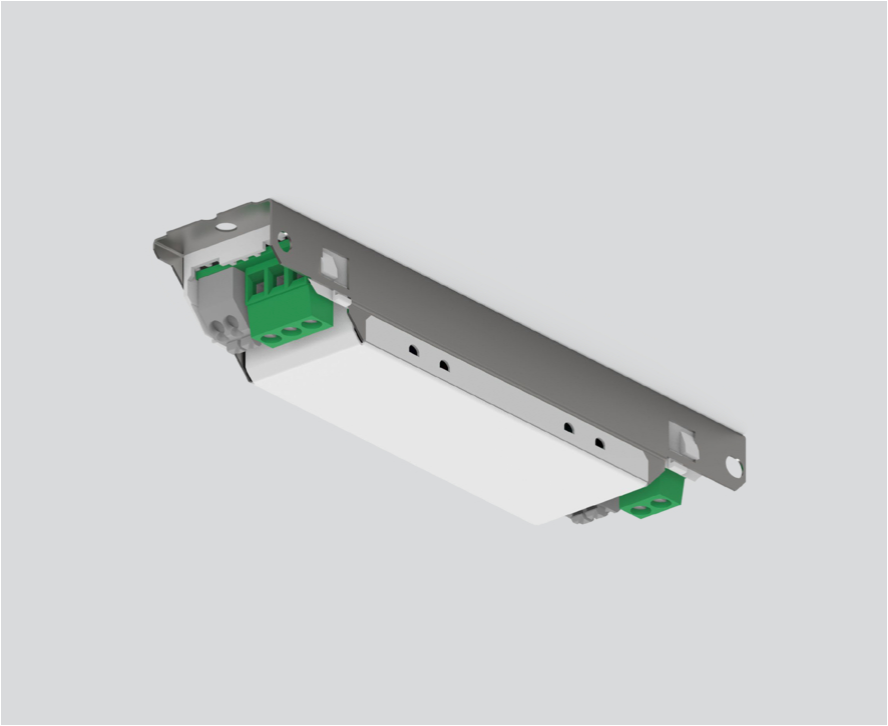

Général

unité de contrôle

Physique

longueur 212 mm
largeur 37 mm
hauteur 26 mm
0.1 kg

['050-2061130'] Les caractéristiques techniques sont des valeurs assignées pour une température ambiante de 25°C. Les données de flux lumineux sont soumises à une tolérance initiale de +/- 10%, celles de puissance électrique connectée à une tolérance initiale de +/- 10% et celles de température de couleur initiale de +/- 150 kelvins. Nous déclinons toute responsabilité relativement à d'éventuelles erreurs d'impression. Les CGV de XAL GmbH s'appliquent.
© XAL GmbH · Auer-Welsbach-Gasse 36 · 8055 Graz · Austria · www.xal.com