

UNICO L3 basic

ceiling

090-1L343FGB01



Projet / Type _____

Notes _____

Quantité / Date _____

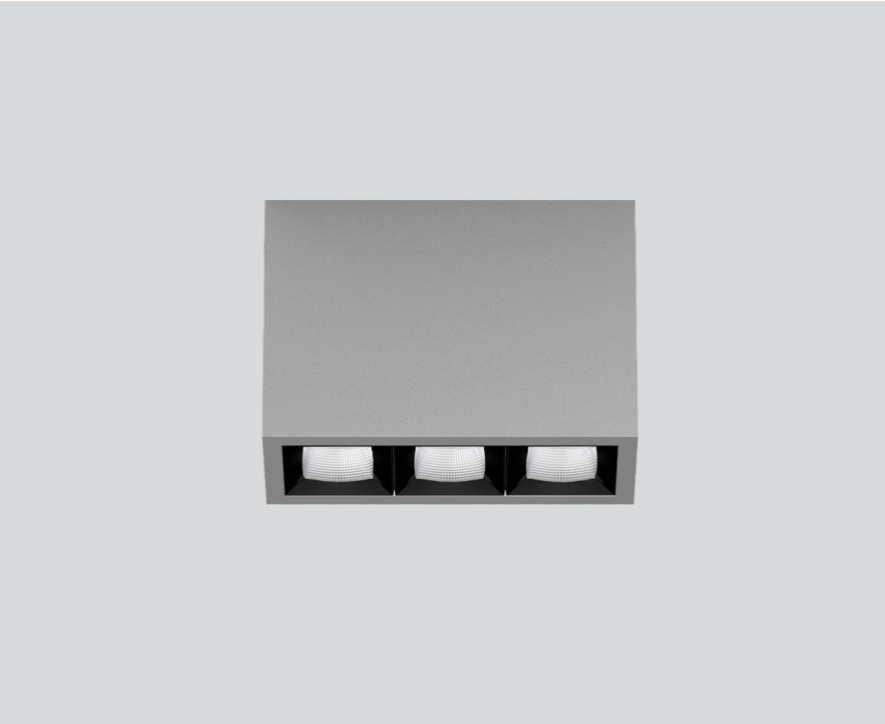

Général

Plafond , Surface _____

gris , RAL 9006 ¹ _____

Réflecteur noir _____

IP20 _____

1580 lm _____

LED

2700 K _____

CRI ≥ 90 _____

L90 / 50000 h _____

MacAdam initial ≤ 3 SDCM _____

R_g: 101 , R_f: 91 , R_{f(1-15)}: 89 _____

MR 0.56 _____

MDER 0.51 _____

Optique

flood square _____

angle de faisceau 56° _____

UGR ≤ 19 _____

PstLM ≤ 1.0 ² _____

SVM ≤ 0.4 ² _____

Electrique

DALI-2 _____

220-240 V _____

système 17.9 W _____

système 88 lm/W³ _____

CP1 _____

Physique

longueur 126 mm _____

largeur 51 mm _____

hauteur 90 mm _____

0.45 kg _____

¹ Code RAL

² Valeur du produit contenant à pleine charge (non atténué)

³ y compris la prise en compte des pertes optiques, des pertes de l'unité de contrôle interne et de l'efficacité du dispositif d'exploitation

Répartition de la lumière

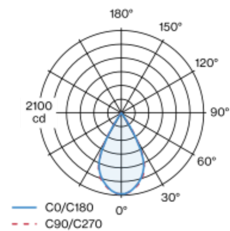

Dessin de fabrication

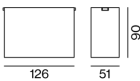

Notice de montage



Calculateur d'éclairage

