

SASSO 100 round

adjustable trim soft acoustic ceiling

048-2720111W 048-2796398 002-90766



| |
|------------------|
| Proyecto / Tipo |
| Notas |
| Cantidad / Fecha |

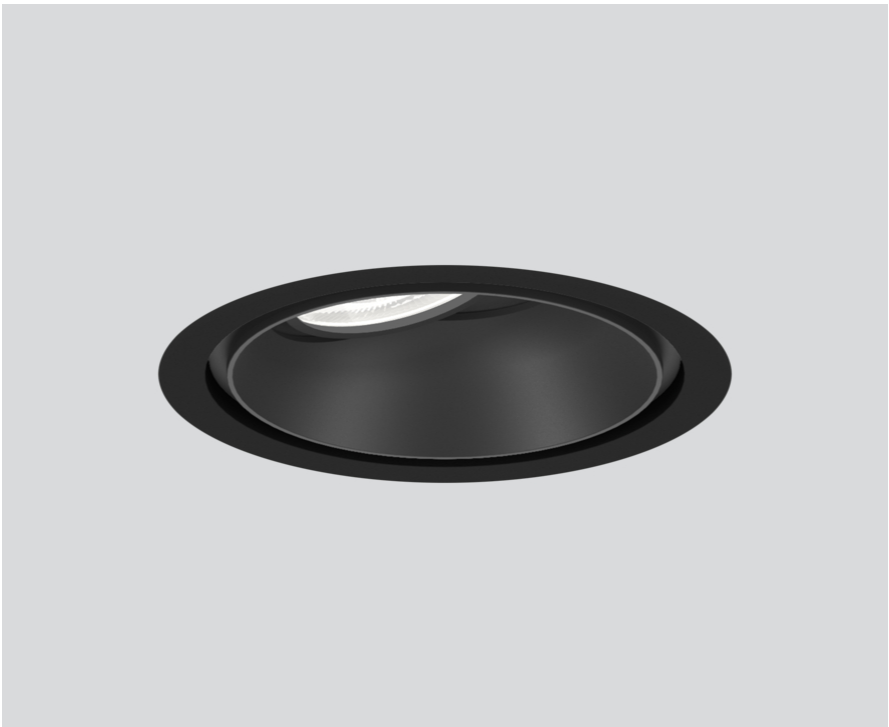

Proyector empotrable redondo de fundición inyectada de aluminio; de 1 lámpara; superficie negro; giratorio 360° y orientable 30°; montaje sin herramientas mediante kit de montaje con sistema de inserción por bola patentado; carcasa de montaje redondo; con marco negro tráfico para techos acústicos; para montaje en techos de soft acoustic; apropiada para grosores de techo de 25-40 mm; refrigeración pasiva de los LEDs por medio de una geometría de cuerpo de refrigeración optimizada; con tecnología COB (Chip on Board) para eficiencia máxima; ninguna formación de sombras múltiples; color de luz 4000 K; binning inicialmente MacAdam ≤ 2 SDCM; CRI ≥ 90 ; min. 80 % del flujo luminoso después de 50000 horas de funcionamiento; LED energéticamente eficientes con alto rendimiento de color; incl. óptica de lente de alta calidad; característica proyección precisa con ángulo de proyección de 60°; grado de protección IP40 en el lado inferior (IP20 en el superior); CP2; 220-240 V; incluido convertidor, no regulable; caja de conexión para cableado, 3 o 5 pines, disponible como accesorio; el accesorio se menciona por separado; fuente luminosa sustituible por un técnico autorizado; mecanismo de control sustituible por un técnico autorizado;

Distribución luminosa

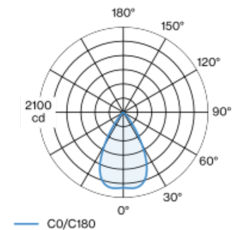

Diseño del producto

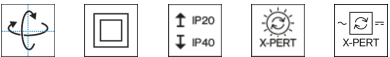
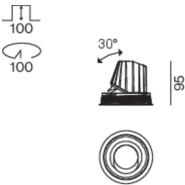

General

| |
|--|
| Techo , Empotrado |
| inclinación máx. 30° |
| giro 360° |
| negro , RAL 9005 ¹ |
| Set de montaje negro tráfico para techos acústicos |
| parte delantera IP40 , parte trasera IP20 |
| 1740 lm |
| fijación 114 lm/W ² |

LED

| |
|---|
| 4000 K |
| IRC ≥ 90 |
| L80 / 50000 h |
| MacAdam inicial ≤ 2 SDCM |
| R _g : 98 , R _f : 90 , R _{t(1-15)} : 88 |
| MR 0.8 |
| MDER 0.72 |

Óptico

| |
|---------------------------------------|
| wide flood |
| ángulo de haz 60° |
| $\geq 65^\circ < 1500 \text{ cd/m}^2$ |
| PstLM ≤ 1.0 ³ |
| SVM ≤ 0.4 ³ |

Eléctrico

| |
|-------------------|
| non atenuable |
| 220-240 V |
| sistema 17.9 W |
| fijación 15.2 W |
| 36 V _f |
| 450 mA |
| CP2 |

Físico

| |
|----------------------------------|
| con marco, para techos acústicos |
| diámetro 114 mm |
| altura 95 mm |
| 0.47 kg |

Orificio

| |
|------------------------------|
| diámetro 100 mm |
| espesor mín. del techo 25 mm |
| espesor máx. del techo 40 mm |
| profundidad empotrada 100 mm |

¹ Código RAL
² incluida la consideración de las pérdidas ópticas y las pérdidas de la unidad de control interna
³ Valor del producto continente a plena carga (no atenuado)

SASSO 100 round
adjustable trim soft acoustic
ceiling

048-2720111W 048-2796398 002-90766



Proyecto / Tipo

Notas

Cantidad / Fecha

Instrucciones
de montaje



Calculadora de
iluminación

