

SASSO 100 square wallwasher/floor

trim 2 lamps

048-2750414W 048-279931G 002-90777



Proyecto / Tipo _____

Notas _____

Cantidad / Fecha _____

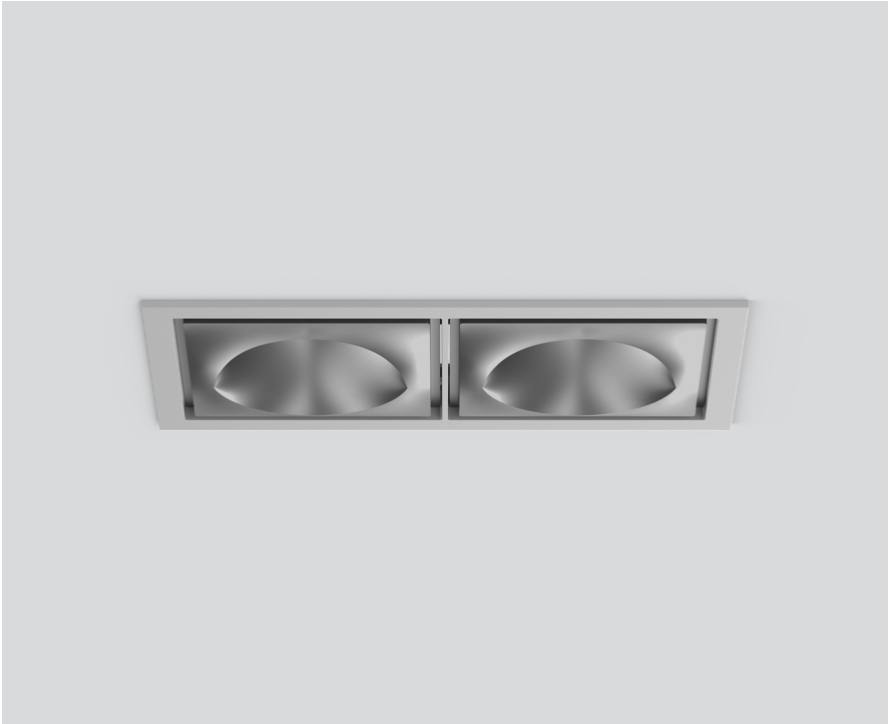

General

Techo , Empotrado _____

plata mate _____

Set de montaje aluminio blanco _____

IP20 _____

3740 lm _____

LED

2700 K _____

IRC ≥ 90 _____

L80 / 50000 h _____

MacAdam inicial ≤ 2 SDCM _____

R_g: 99 , R_r: 91 , R_{t(1-15)}: 89 _____

MR 0.53 _____

MDER 0.48 _____

Óptico

wallwasher floor _____

PstLM ≤ 1.0 ¹ _____

SVM ≤ 0.4 ¹ _____

Eléctrico

non atenuable _____

sistema 38 W _____

inserto 16.3 W _____

36 Vf _____

500 mA _____

total de insertos 33 W _____

CP2 220-240V _____

sistema 98 lm/W² _____

inserto 115 lm/W³ _____

Físico

borde _____

longitud 218 mm _____

ancho 118 mm _____

altura 96 mm _____

0.77 kg _____

Orificio

longitud 210 mm _____

ancho 112 mm _____

espesor mín. del techo 2 mm _____

espesor máx. del techo 25 mm _____

profundidad empotrada 100 mm _____

Proyector empotrable cuadrado de fundición de aluminio inyectado; de 2 lámparas; superficie plata mate; montaje sin herramientas mediante kit de montaje con sistema de inserción por bola patentado; carcasa de montaje rectangular; con marco aluminio blanco; apropiada para grosores de techo de 2-25 mm; refrigeración pasiva de los LEDs por medio de una geometría de cuerpo de refrigeración optimizada; con tecnología COB (Chip on Board) para eficiencia máxima; ninguna formación de sombras múltiples; color de luz 2700 K; binning inicialmente MacAdam ≤ 2 SDCM; CRI ≥ 90 ; mín. 80 % del flujo luminoso después de 50000 horas de funcionamiento; LED energéticamente eficientes con alto rendimiento de color; con reflector asimétrico diseñado para proporcionar un efecto homogéneo; reflector de alta calidad con óptica micro-facetada, superficie vaporizada de aluminio; CP2 220-240V; incluido convertidor, no regulable; caja de conexión para cableado, 3 o 5 pines, disponible como accesorio; el accesorio se menciona por separado; fuente luminosa sustituible por un técnico autorizado; mecanismo de control sustituible por un técnico autorizado;

Distribución luminosa

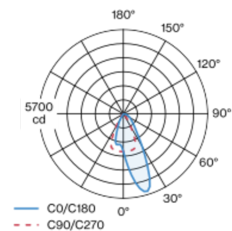

Diseño del producto

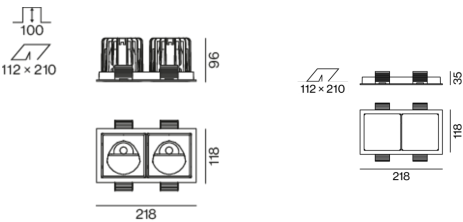

¹ Valor del producto continente a plena carga (no atenuado)

² incl. optical losses and the efficiency of the operating device (converter)

³ incl. optical losses

Instrucciones de montaje



Calculadora de iluminación

