

# SQUADRO 2 × 4 lamps wallwasher

track  
149-2241637A

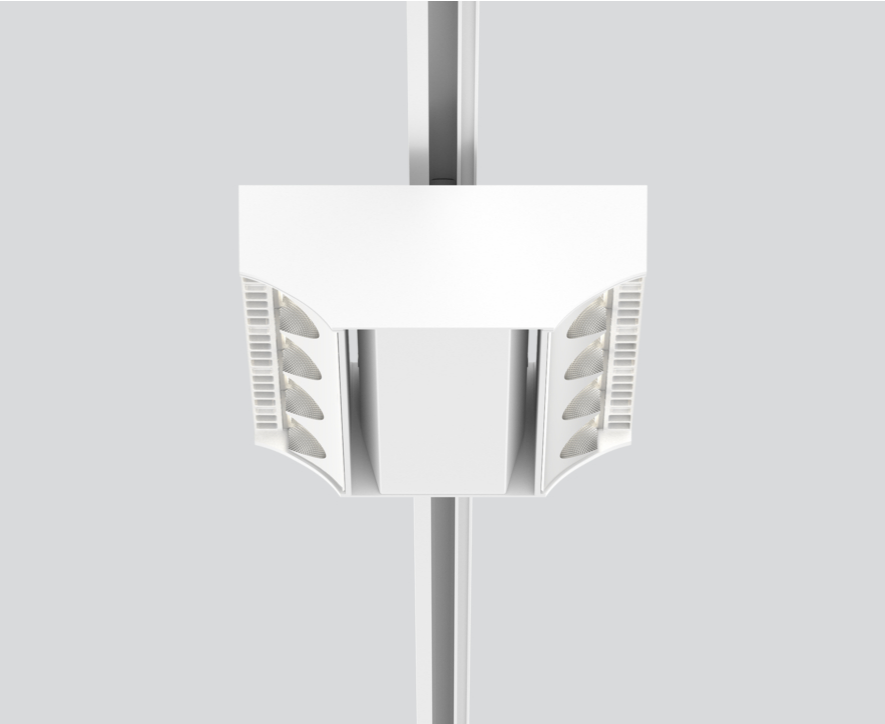

|                  |  |
|------------------|--|
| Proyecto / Tipo  |  |
| Notas            |  |
| Cantidad / Fecha |  |



Proyector en rail electrificado de fundición de aluminio en la versión con 2x4 lámparas; superficie pintada al polvo en blanco; driver integrado en el proyector; disipador de calor para proporcionar una gestión térmica óptima y enfriamiento pasivo de los LEDs; con tecnología COB (Chip on Board) para una máxima eficacia; color de luz 4000 K; binning inicialmente MacAdam  $\leq 3$  SDCM; CRI  $\geq 80$ ; mín. 80 % del flujo luminoso después de 50000 horas de funcionamiento; LED energéticamente eficientes con alto rendimiento de color; proyector para zonas de pasillos wall floor washer con reflectores especiales de múltiples superficies de formas libres con óptica facetada para una orientación de la luz sumamente precisa; iluminación precisa de estanterías y de zonas de pasillos; evitando de forma óptima el deslumbramiento longitudinal para un elevado confort visual en la zona del pasillo; módulos de iluminación ajustables (orientable entre  $+15^\circ$  y  $-15^\circ$ ); giratorio  $365^\circ$ ; grado de protección IP20; vidrio de protección IP40 disponible como accesorio; el accesorio se menciona por separado; CP1 220-240V; incluido convertidor DALI-2; adaptador para instalación sin herramientas y facilita el desplazamiento en diferentes carriles de 3 fases; incluye accesorio para la correcta alineación de la luminaria; fuente luminosa sustituible por un técnico autorizado; mecanismo de control sustituible por un técnico autorizado;

## Distribución luminosa

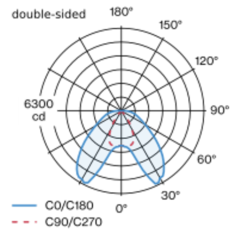

## Diseño del producto

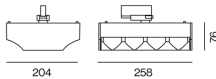

## General

|                               |  |
|-------------------------------|--|
| Techo , Rail                  |  |
| mín. inclinación $15^\circ$   |  |
| inclinación máx. $15^\circ$   |  |
| giro $365^\circ$              |  |
| blanco , RAL9016 <sup>1</sup> |  |
| IP20                          |  |
| 12900 lm                      |  |

## LED

|                               |  |
|-------------------------------|--|
| 4000 K                        |  |
| IRC $\geq 80$                 |  |
| L80 / 50000 h                 |  |
| MacAdam inicial $\leq 3$ SDCM |  |
| MR 0.74                       |  |
| MDER 0.67                     |  |

## Óptico

|                               |  |
|-------------------------------|--|
| wall floor washer             |  |
| PstLM $\leq 1.0$ <sup>2</sup> |  |
| SVM $\leq 0.4$ <sup>2</sup>   |  |

## Eléctrico

|              |  |
|--------------|--|
| DALI-2       |  |
| 101 W        |  |
| CP1 220-240V |  |
| 128 lm/W     |  |
| 2 DALI Addr. |  |

## Físico

|                 |  |
|-----------------|--|
| longitud 258 mm |  |
| ancho 204 mm    |  |
| altura 76 mm    |  |
| 2.5 kg          |  |

<sup>1</sup> Código RAL  
<sup>2</sup> Valor del producto continente a plena carga (no atenuado)

## Instrucciones de montaje



## Calculadora de iluminación



# SQUADRO 2 × 4 lamps wallwasher

track  
149-2241637A



Proyecto / Tipo

Notas

Cantidad / Fecha

### Tipos de disyuntores

| Tipo de disyuntor automático | Numero de fijaciones |
|------------------------------|----------------------|
| B10                          | 5                    |
| B13                          | 6                    |
| B16                          | 8                    |
| B20                          | 10                   |
| C10                          | 8                    |
| C13                          | 10                   |
| C16                          | 13                   |
| C20                          | 17                   |

### Accesorios opticos

#### IP40 PROTECTION GLASS

NÚMERO(S) DE ARTÍCULO  
049-2940010

